

PORTFOLIO

ARCHITECTURE



Kevin Siahi-Miandoab



Kevin Siahi

Architecte

PROFIL PROFESSIONNEL

Architecte, passionné d'art et de technologie et inspiré du monde qui m'entoure. J'aime créer des espaces uniques et fonctionnels tout en répondant aux besoins des maîtres d'ouvrages. J'aime travailler en équipe tout en apportant mon aide et en apprenant des autres. J'aborde chaque projet avec une approche innovante et une attention méticuleuse aux détails. Développeur en réalité virtuelle et augmentée, elle apporte une nouvelle façon de présenter le projet en offrant ainsi une expérience immersive, les clients peuvent explorer les espaces virtuels qui offrent une compréhension plus clair du projet.

À la recherche d'opportunités pour mettre en œuvre ma créativité et mes compétences. Je recherche un contrat dans une agence, afin de m'améliorer et d'acquérir de l'expérience. Je désire acquérir assez d'expérience pour devenir chef de projet, en dirigeant toutes les phases d'un projet jusqu'à sa livraison. Si mon profil vous intéresse, je serais ravi de vous présenter mon parcours et mon portfolio au cours d'un entretien.

EXPÉRIENCES PROFESSIONNELLES

- **T3 Architecture** | Stagiaire | Février 2024- Juin 2024 | Marseille - France
 - Surélévation Maison | Corse - France | ESQ
 - Bureau Bossuet | Marseille - France | ESQ - DCE
 - Grand Bartha | Bureau et Restauration ERP Catégorie 5 | Marseille - France | PC39 et 40
 - Rue Chaix (prolongement balcon + création véranda) | Marseille - France | PRO et suivi de chantier
 - Digue Nord | Aménagement digue | Toulon - France | DP
 - Jolietta | Restauration ERP Catégorie 5 | Marseille - France | PC
- **Bureau d'architecture Fellah Nur-Eddine** | Stagiaire | Décembre 2019 | Mostaganem - Algérie
 - Concours : Groupe scolaire de type D | École primaire | Mostaganem - Algérie | ESQ
- **Bureau d'architecture Fellah Nur-Eddine** | Stagiaire | Juillet 2019 - Septembre 2019 | Mostaganem - Algérie
 - Stage pratique en agence (Master)
 - Concours : 40 logements Sidi Lakhdar | Logement social | Mostaganem - Algérie | ESQ
 - Réalisation de plusieurs maisons individuelles | ESQ
 - Modification projet en cours + suivi de chantier
- **Bureau d'architecture Bendahmane Nor-Eddine** | Stagiaire | Juillet 2018 - Septembre 2018 | Mostaganem - Algérie
 - Stage de première pratique en agence. (licence)
 - (Dessin d'exécution, Correction et réalisation des plans et façades et suivi de chantier)

FORMATIONS

- **Master en architecture** | 2021-2024 | Marseille - France
École National Supérieur d'architecture de Marseille
- **Licence en architecture** | 2020-2021 | Marseille - France
École National Supérieur d'architecture de Marseille
- **Master en architecture** | 2018-2020 | Mostaganem - Algérie
Département d'architecture de Mostaganem
- **Licence en architecture** | 2015-2018 | Mostaganem - Algérie
Département d'architecture de Mostaganem
- **Bac S** | 2015 | Mostaganem - Algérie
Lycée Okraf Mohamed - Mention bien

COMPÉTENCES

- Projet d'architecture, pièces graphique.
- Réalisation de la phase ESQ.
- Constitution et dépôt de dossier PC ET DP.
- Réalisation des plan DCE/PRO et carnet de détail technique.
- Réalisation des modèle BIM et production des images de synthèse de projet .
- Élaboration de la réalité virtuelle et augmentée des projets.

SOMMAIRE

PROJET FIN D'ETUDES

- La ville en mouvement 03

TRAVAUX EN AGENCE (France)

- Surélévation maison 05
- Bureau Bossuet 07

TRAVAUX EN AGENCE (Algérie)

- Concours : Groupe scolaire de type D 09

PROJETS ÉTUDIANT

- Cité de l'expo 10

DIVERS

- Soirée VR 11

COORDONNÉES

0751308588

kevin.siahi77@yahoo.fr

168 Rue Saint-Pierre, 13005

LOGICIELS

Autocad

Archicad

Sketchup

Lumion

Indesign

Photoshop

V-ray

Twinmotion

Réalité virtuelle et augmentée

LANGUES

Français

Arabe

Anglais

SOFT SKILLS

- Rigoureux
- Créatif
- Curieux
- Dynamique
- Développeur en réalité virtuelle et augmentée

PROJET FIN D'ÉTUDES

La ville en mouvement : à l'aube d'un nouveau quartier à Sainte-Marguerite Dromel

Le site de Sainte-Marguerite Dromel, aujourd'hui enclavé propose une situation stratégique, et soulève des enjeux urbains de reconnexion d'un territoire à son environnement. En repensant l'utilisation des espaces disponibles, nous pouvons créer des quartiers en mouvement, où les résidents ont accès à un logement de qualité, à des services de proximité et à des infrastructures communautaires. Cela favorise une meilleure qualité de vie, renforce le tissu social et crée des environnements urbains plus équilibrés.

Le projet offre une solution essentielle pour faire face à la crise de logement actuelle. En réutilisant des terrains abandonnés et en les transformant en quartiers dynamiques, comprenant des logements, des commerces et des équipements, nous pouvons répondre aux besoins croissants de logement de manière durable et efficace. Cela permet de maximiser l'utilisation des ressources existantes, évitant ainsi l'étalement urbain et la consommation excessive de terres agricoles ou naturelles. Elles peuvent devenir le nouveau support de développement urbain de la ville de Marseille, répondant par la même occasion à la récupération des sols artificialisés.

Le projet a été pensé sous plusieurs échelles, afin d'assurer la bonne intégration et le bon fonctionnement de ce nouveau quartier d'habitation. À l'échelle de son territoire, comment reconnecter avec son environnement proche, les quartiers, l'arrondissement, à l'échelle du quartier, trouver la connexion entre les éléments qui le compose, à l'échelle de l'habitat recréer un lien de partage en communauté et une qualité de vie, passant par les typologies du logement.

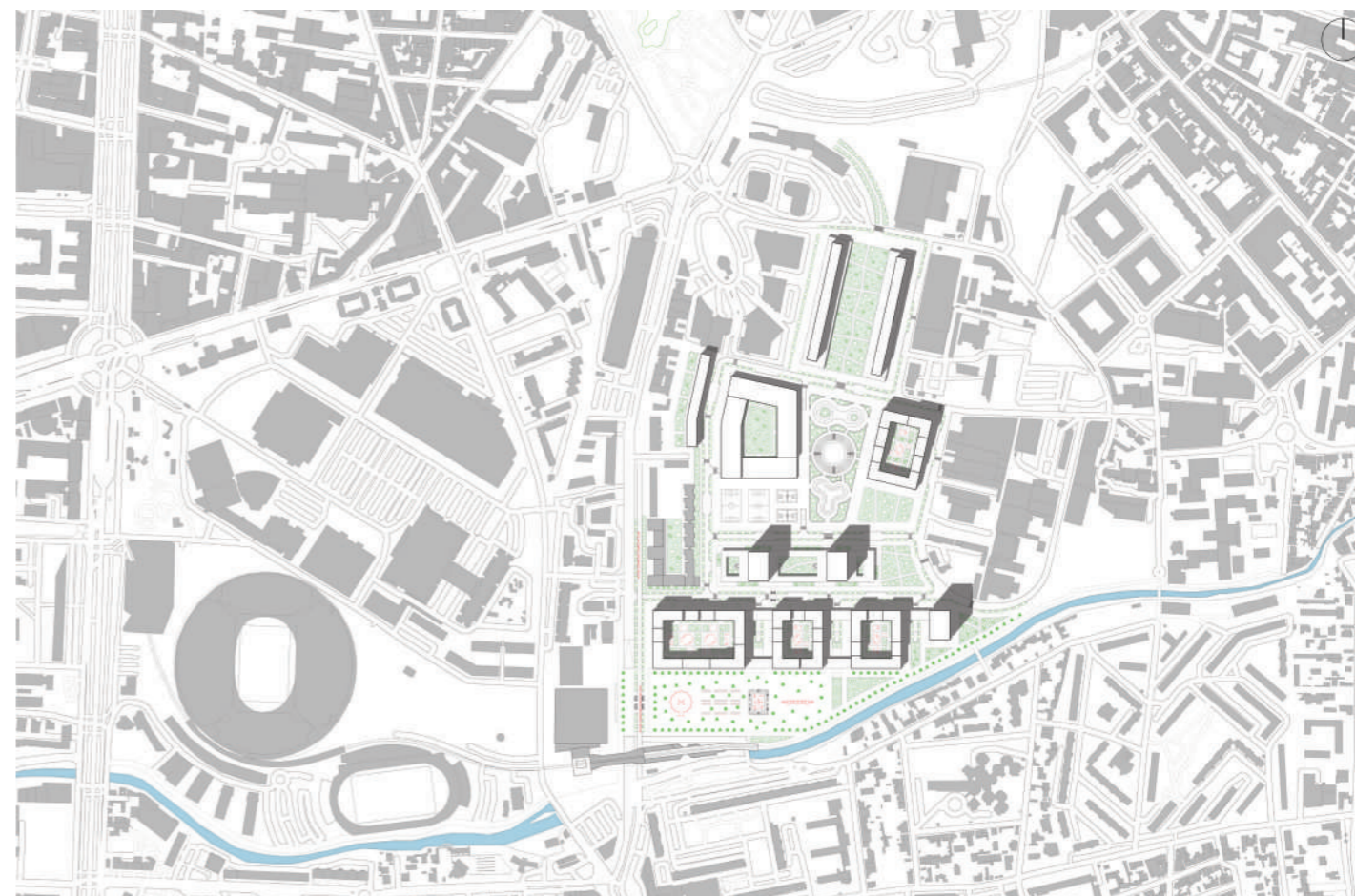

Plan de masse

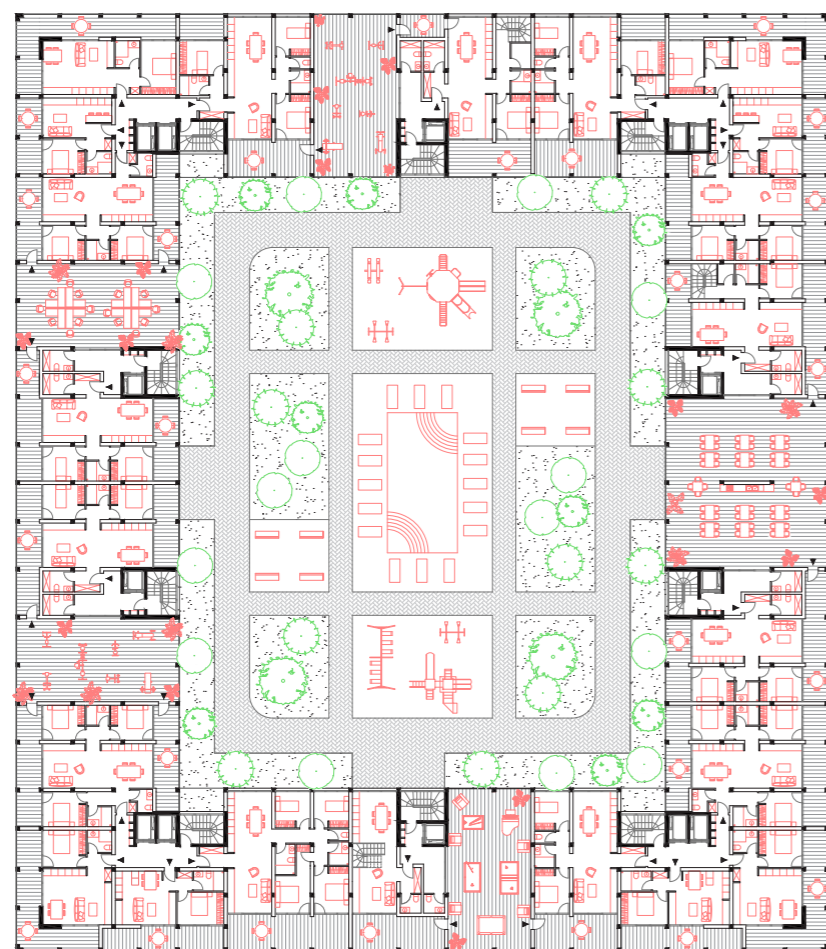

Plan RDC

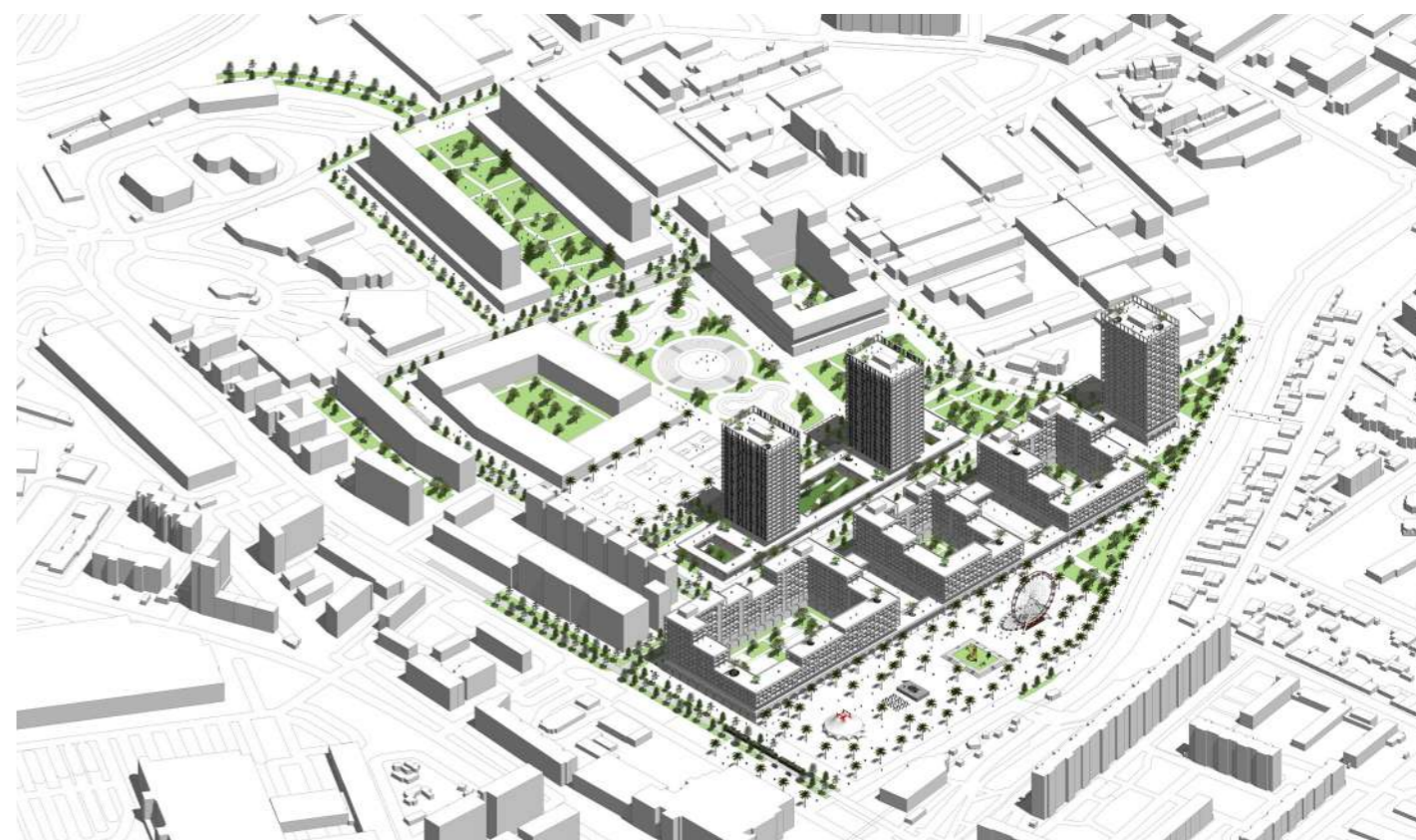

Axonométrie



Façade Sud



Coupe nord/sud



Façade Tour sud

TRAVAUX EN AGENCE (France)

Surélévation maison

Une famille, propriétaires d'une charmante maison en Corse, ont exprimé le désir d'agrandir leur espace de vie en surélevant leur maison. Leur objectif principal était de créer une suite parentale spacieuse et luxueuse tout en respectant le caractère architectural et l'harmonie avec l'environnement naturel. La surélévation de la maison a été conçue pour offrir un équilibre parfait entre fonctionnalité et esthétique. La nouvelle suite parentale est un havre de paix, baignée de lumière naturelle et offrant une vue spectaculaire sur les montagnes. La conception a respecté l'architecture existante tout en introduisant des éléments modernes et durables. Ce projet illustre l'engagement à créer des espaces qui répondent aux besoins tout en respectant l'environnement et le patrimoine.

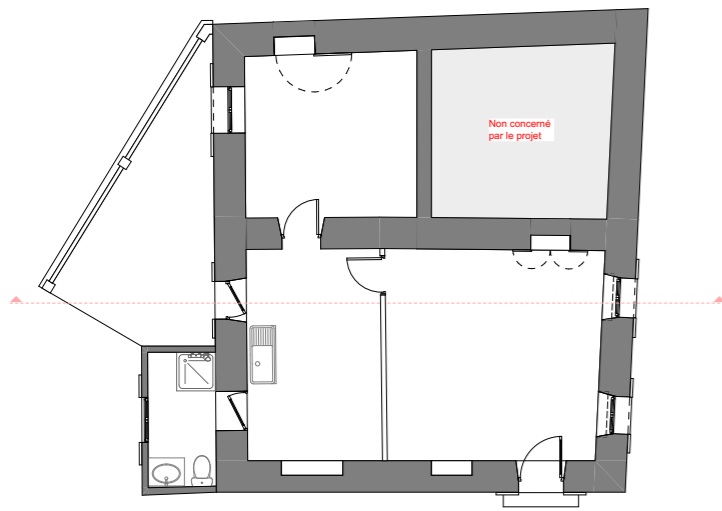

EDL - RDC



Visite virtuel

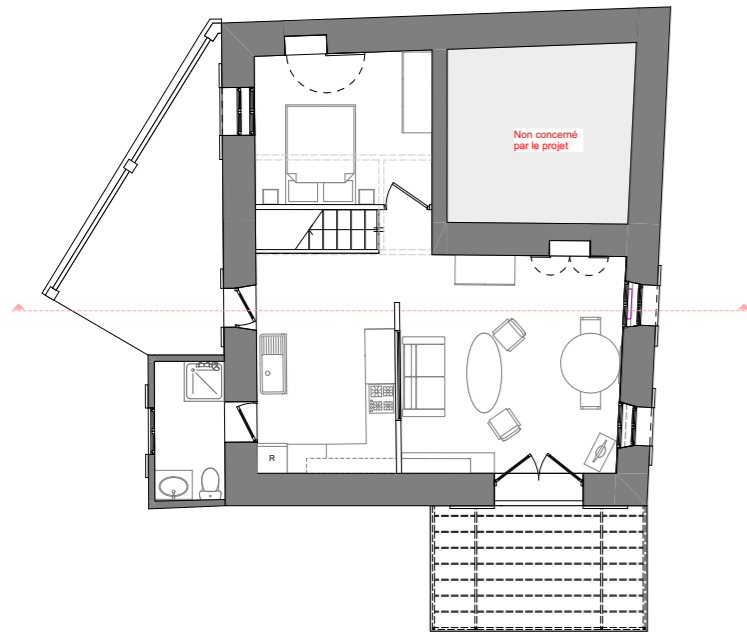

PRO - RDC

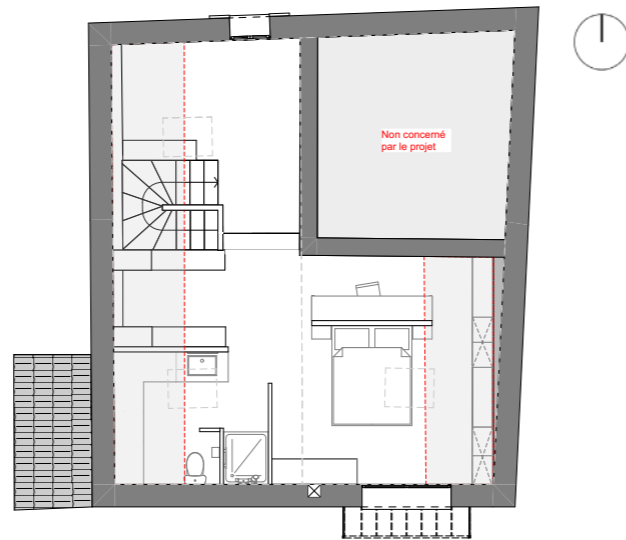

PRO - R+1



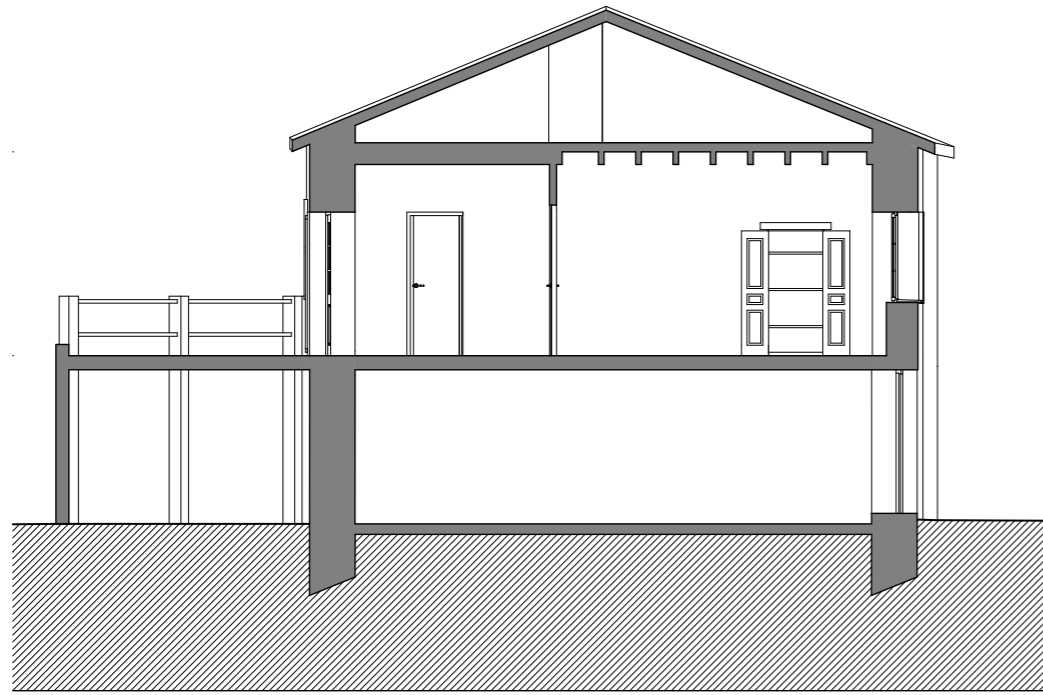

EDL - Coupe

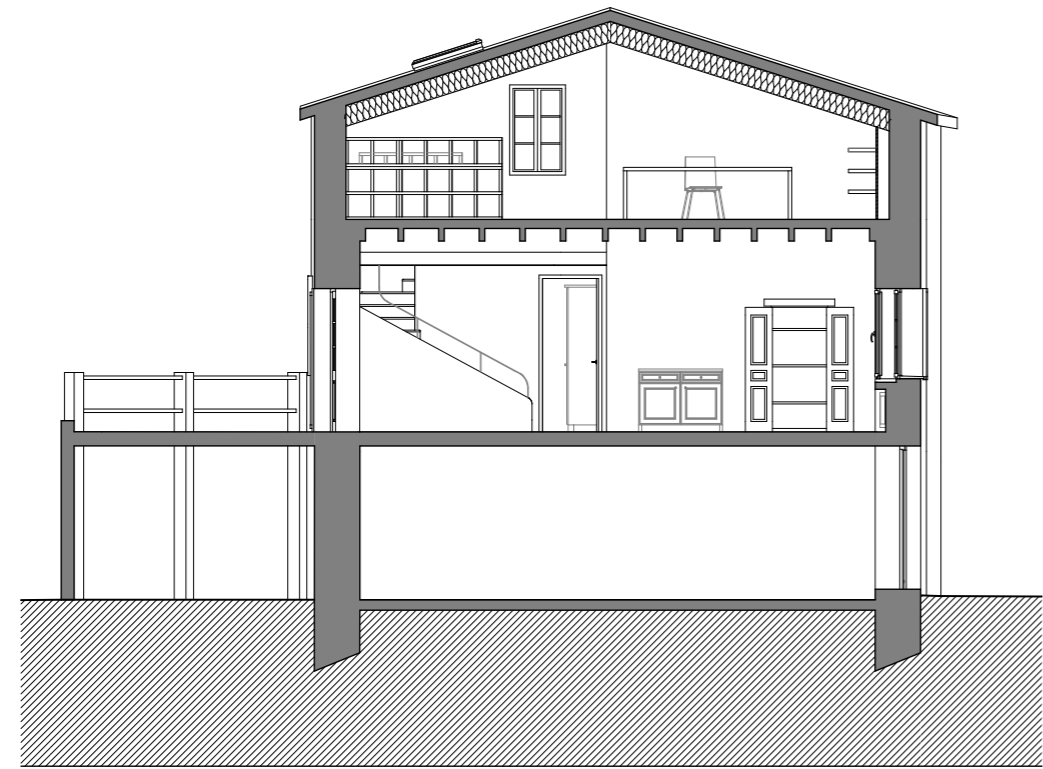

PRO - Coupe



Bureau Bossuet

Suite à un incendie ayant endommagé le local, la mission consiste à réhabiliter cet espace sinistré en un bureau moderne et fonctionnel. Ce projet vise à revitaliser l'espace en respectant les normes de sécurité et en optimisant les conditions de travail pour les futurs occupants. Un défi complexe, créer un espace de travail sain, sécurisé et propice à la productivité, tout en respectant les contraintes budgétaires et temporelles. Les espaces sont conçus pour encourager la collaboration tout en offrant des zones de tranquillité et de détente. Ce projet vise non seulement à restaurer et moderniser, mais redonner vie à un espace autrefois dévasté.



Visite virtuel

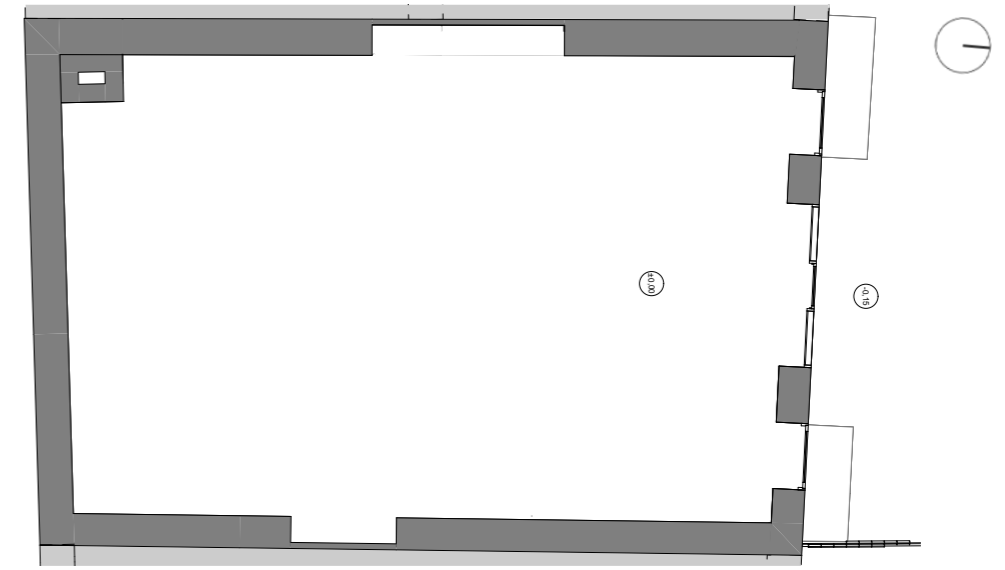

EDL - RDC

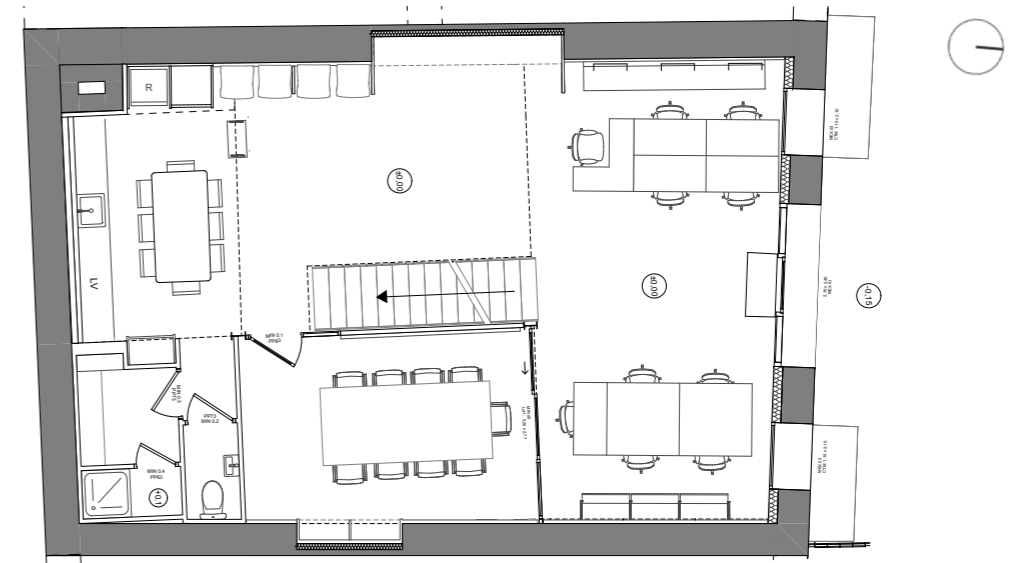

PRO - RDC

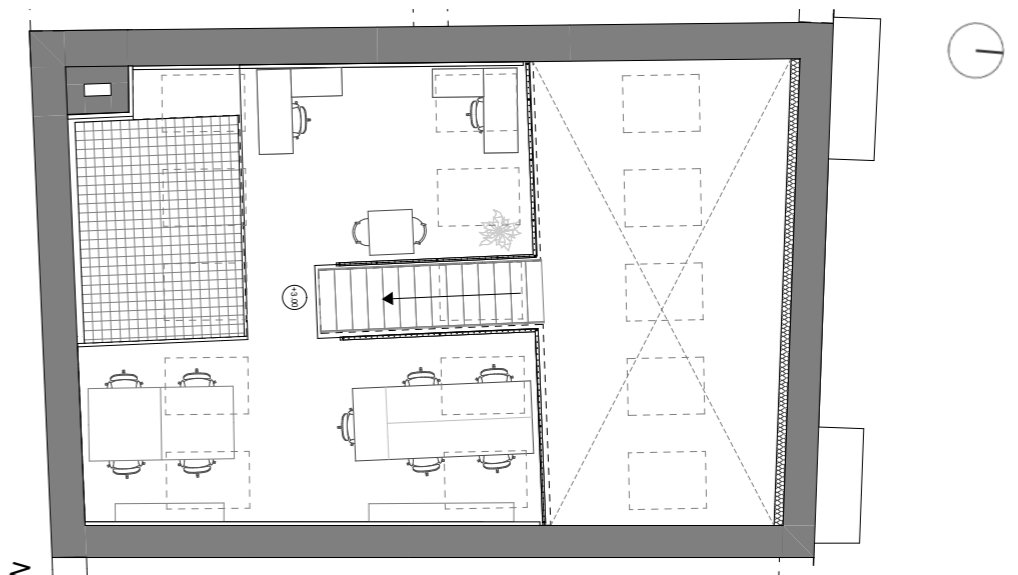

PRO - R+1

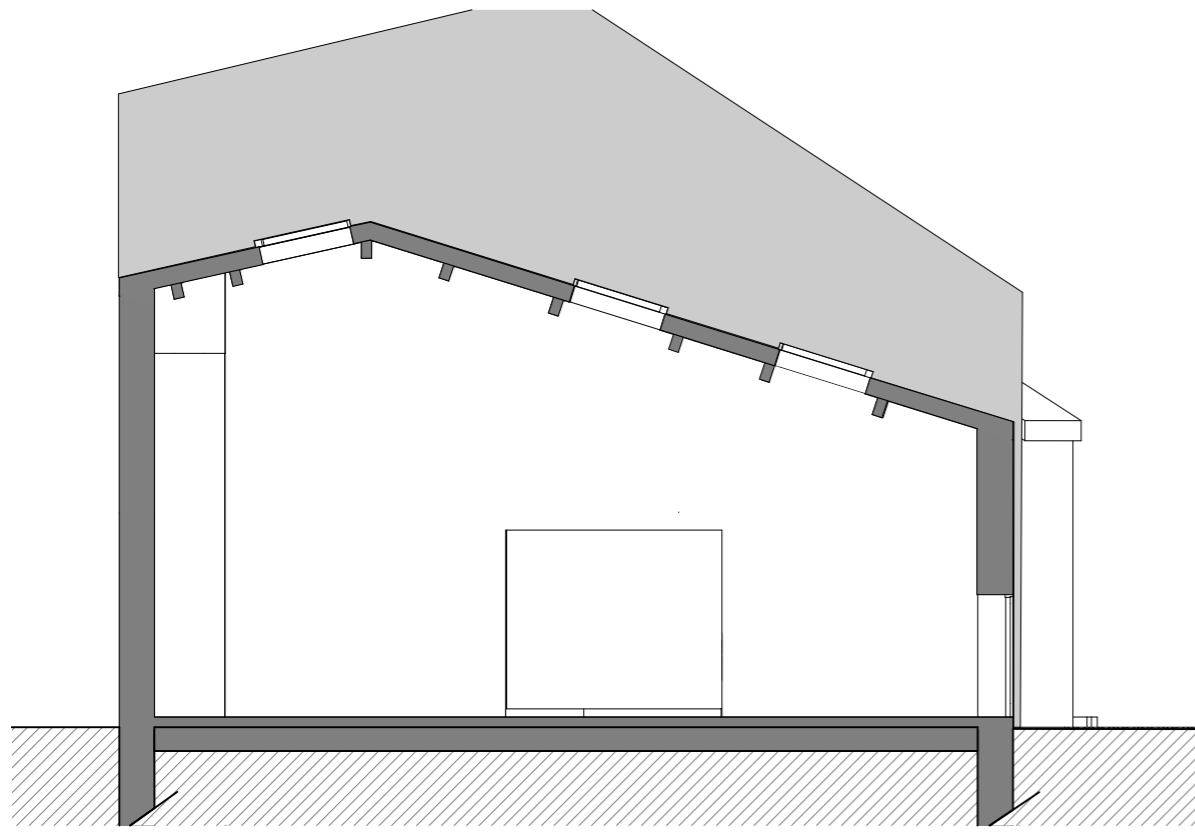

EDL - Coupe

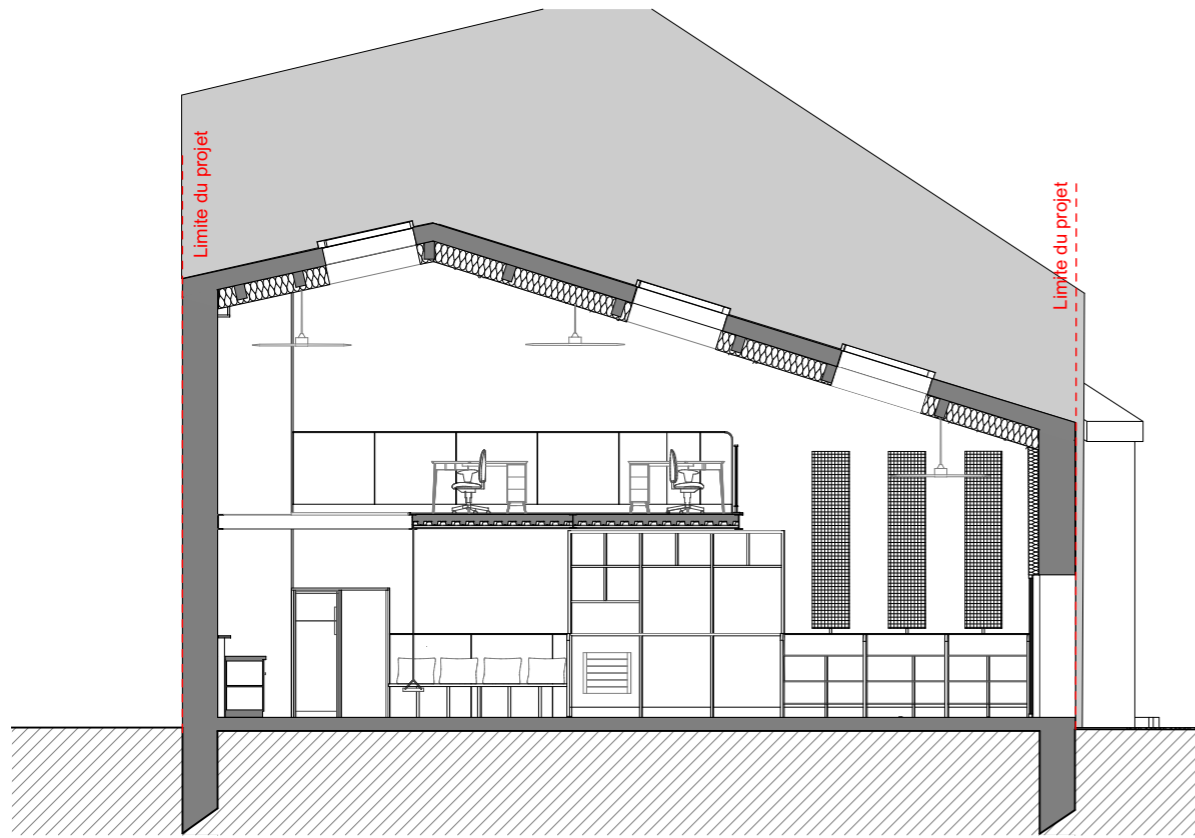

PRO - Coupe



TRAVAUX EN AGENCE (Algérie)

Concours : Groupe scolaire de type D



PROJETS ÉTUDIANTS

La cité de l'expo

La reconversion d'une friche industrielle en une cité des expositions représente un défi passionnant dans le domaine de l'architecture contemporaine. Ce projet ambitieux implique la transformation d'un lieu chargé d'histoire industrielle en un espace multifonctionnel dédié à l'art, à la culture et à l'innovation. En combinant habilement les vestiges industriels existants avec une vision architecturale moderne, cette cité des expositions offrira une plateforme dynamique pour des expositions artistiques, des événements culturels et des initiatives novatrices. L'objectif principal de ce projet est de préserver l'essence et le caractère unique de l'ancienne friche industrielle tout en lui insufflant une nouvelle vie, faisant ainsi de cet endroit un symbole de régénération urbaine et de créativité architecturale. La cité des expositions émerge comme un pôle culturel et artistique, offrant des espaces polyvalents et innovants pour des événements variés. Des surfaces immenses pour diversifier l'utilisation, elles sont aérées et éclairées grâce à des patios.



Coupe axométrique est/ouest

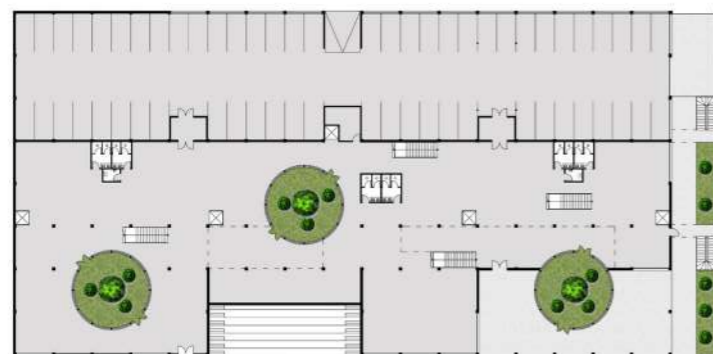

RDC

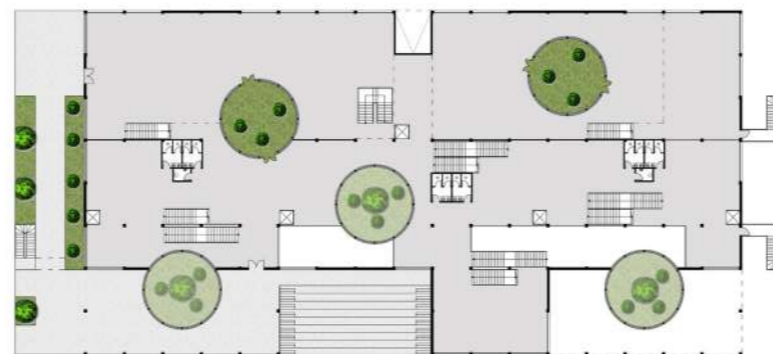

R+1

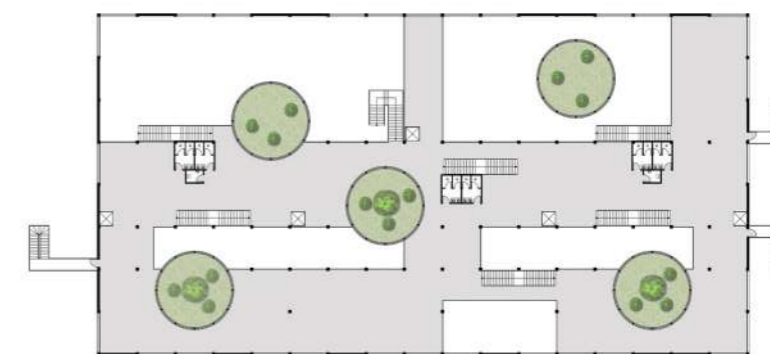

R+2



Façade Ouest

DIVERS

Soirée VR

Durant mon stage, j'ai participé à diverses phases de projets, ce qui m'a permis d'acquérir une expérience. En parallèle, j'ai contribué au développement d'un pôle de recherche sur la réalité virtuelle et augmentée, explorant leurs applications potentielles et innovantes dans le domaine de l'architecture. L'objectif est de mettre en lien cette technologie avec l'architecture et de démontrer comment cette technologie peut transformer la manière dont les projets sont conçus, présentés et réalisés.

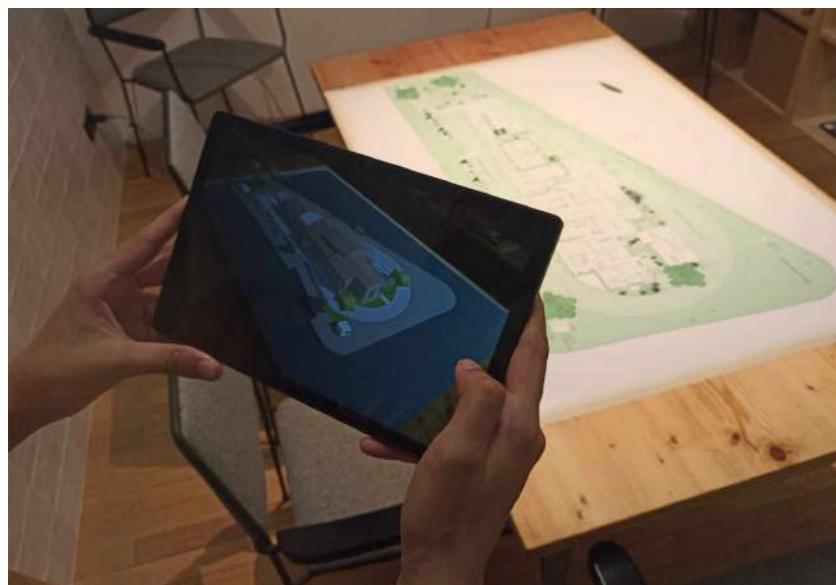
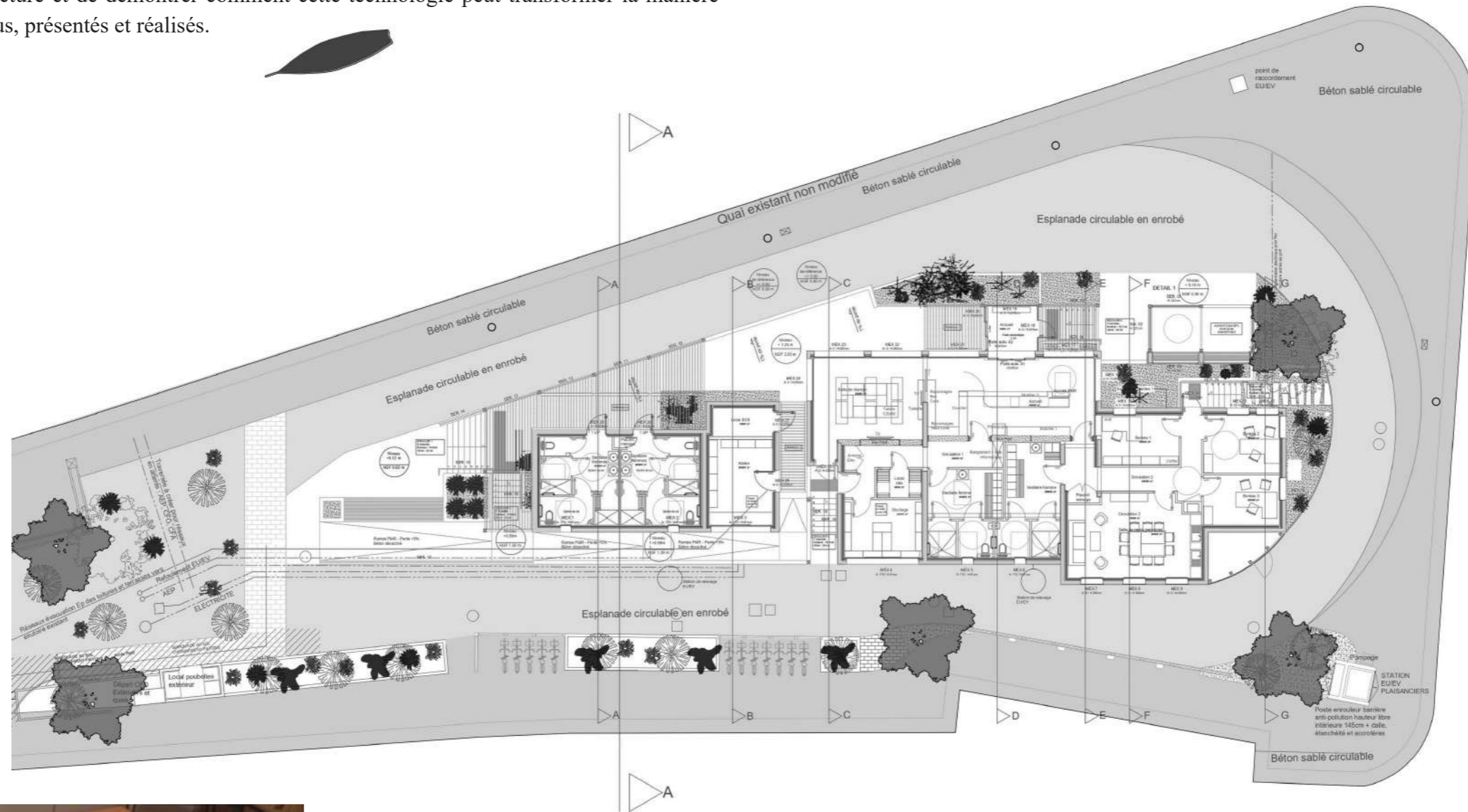

Visite Agence



Visite Maison